

| | | | |
|------------------------------------------------------------------------------------------------------------------------------------------------------------------------------------------------------------------------------------------|--|--------------------------------------|-----------------------------------------------------------|
| ISTITUTO ASSISTENZA ANZIANI OFFICIO ARCHITETTONICO TECNICO RESPONSABILE GEOM. EUGENIO CODELLA Via S. BAGAZZANI N. 11 - 37124 Verona Tel./Fax 045/802152/50 | | #Progettata GEOM. EUGENIO CODELLA | |
| Progetto SEDE AL PARCO - LAVORI DI RISTRUTTURAZIONE E MESSA A STANDARD DELLA CUCINA PIANTA PIANO TERRA | | Scala: 1:100/1:200 | Data: |
| Lavori RIFACIMENTO DELLE CELLE FRIGORIFERE E ALTRI LAVORI DI ADEGUAMENTO IGIENICO SANITARIO DELLA CUCINA CENTRALIZZATA OPERE MURARIE ED AFFINI STATO DI PREGETTO | | Tavola n.: 1 | Aggiornamenti: 0 I II III |
| | | File: | Elaboratore - Collaboratore: M. D'ARTE SABRINA ALTIERI |

L'Istituto Assistenza Anziani si riserva la proprietà di questo elaborato ai sensi di legge, con divieto di riprodurlo e comunque di renderlo noto a terzi senza autorizzazione.

ATTENZIONE :

- PRESENZA DI GAS OSSIGENO MEDICALE IN ESERCIZIO
- PRESENZA DI LINEE ELETTRICHE V.220/380 IN ESERCIZIO
- PRESENZA DI LINEE TELEFONICHE E TRASMISSIONE DATI IN ESERCIZIO
- PRESENZA DI IMPIANTO RILEVAZIONE INCENDIO IN ESERCIZIO
- PRESENZA DI IMPIANTO GAS METANO IN ESERCIZIO
- DIVIETO ASSOLUTO DI FORATURA DELLE TRAVI E DEI PILASTRI IN C.A.





 **PILASTRI**
 **PILASTRI CON CAVEDIO PASSAGGIO TUBAZIONI**

N.B. OBBLIGO DI VERIFICA IN CANTIERE DELLE MISURE RIPORTATE NEL PRESENTE DISEGNO

LE MISURE RIPORTATE NEL PRESENTE DISEGNO SONO INDICATIVE IN QUANTO RICAVATE GRAFICAMENTE LA DITTA APPALTATRICE DOVRA' PRIMA DI OGNI LAVORAZIONE VERIFICARE SUL POSTO LE MISURE ESATTE

N.B. IL DIMENSIONAMENTO ESATTO, CARATTERISTICHE, TIPOLOGIE, RIFINITURE E QUALITA' DEI MATERIALI IMPIEGATI, NONCHE' PARTICOLARI COSTRUTTIVI DOVRANNO ESSERE COME QUANTO GIA' REALIZZATO NEI NUOVI REPARTI ALA EST DELLA SEDE AL PARCO E RISPETTATE LE NORMATIVE VIGENTI IN MATERIA PER LA DESCRIZIONE TECNICA INTEGRALE VEDERE VOCI DI CAPITOLATO

LEGENDA DIVISORI INTERNI

-  NUOVI DIVISORI INTERNI IN BLOCCHI TIPO GAS BETON DA CM 12 PER COMPARTIMENTAZIONE REI 120 E ISOLAMENTO ACUSTICO E T
-  PARETI PREFABBRICATE PER CELLE FRIGORIFERE
-  PARETE DI COMPARTIMENTAZIONI IN CARTON GESSO CERTIFICATE PER VELLETTI, CAVEDI, PARETI, FINITI TRAVI E PILASTRI ECC.
-  CARTER DI COPERTURA IN CARTON GESSO
-  CANALETTE CON GRIGLIA IN ACCIAIO INOX FILO PAVIMENTO

N.B. Le murature in calcestruzzo cellulare autoclavato (ti oltre ad avere una resistenza al fuoco certificata in o minimo REI 120 dovranno garantire , sempre certifi un abbattimento acustico di almeno 40 dB

**PLANIMETRIA STATO ATTUALE
DEMOLIZIONI MURATURE**

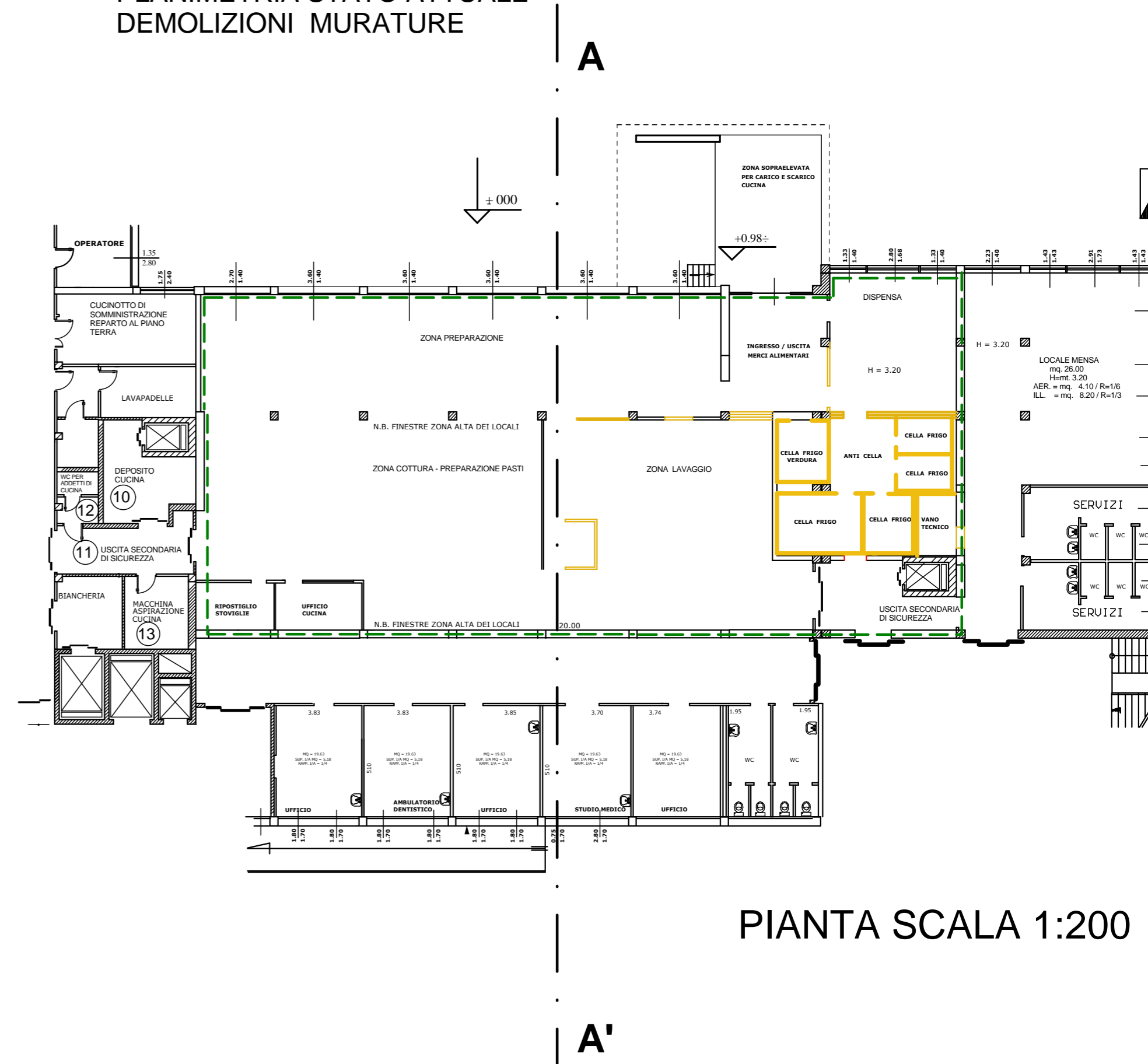

PIANTA SCALA 1:200

PIANTA INGRANDIMENTO SC. 1:100
STATO DI PROGETTO

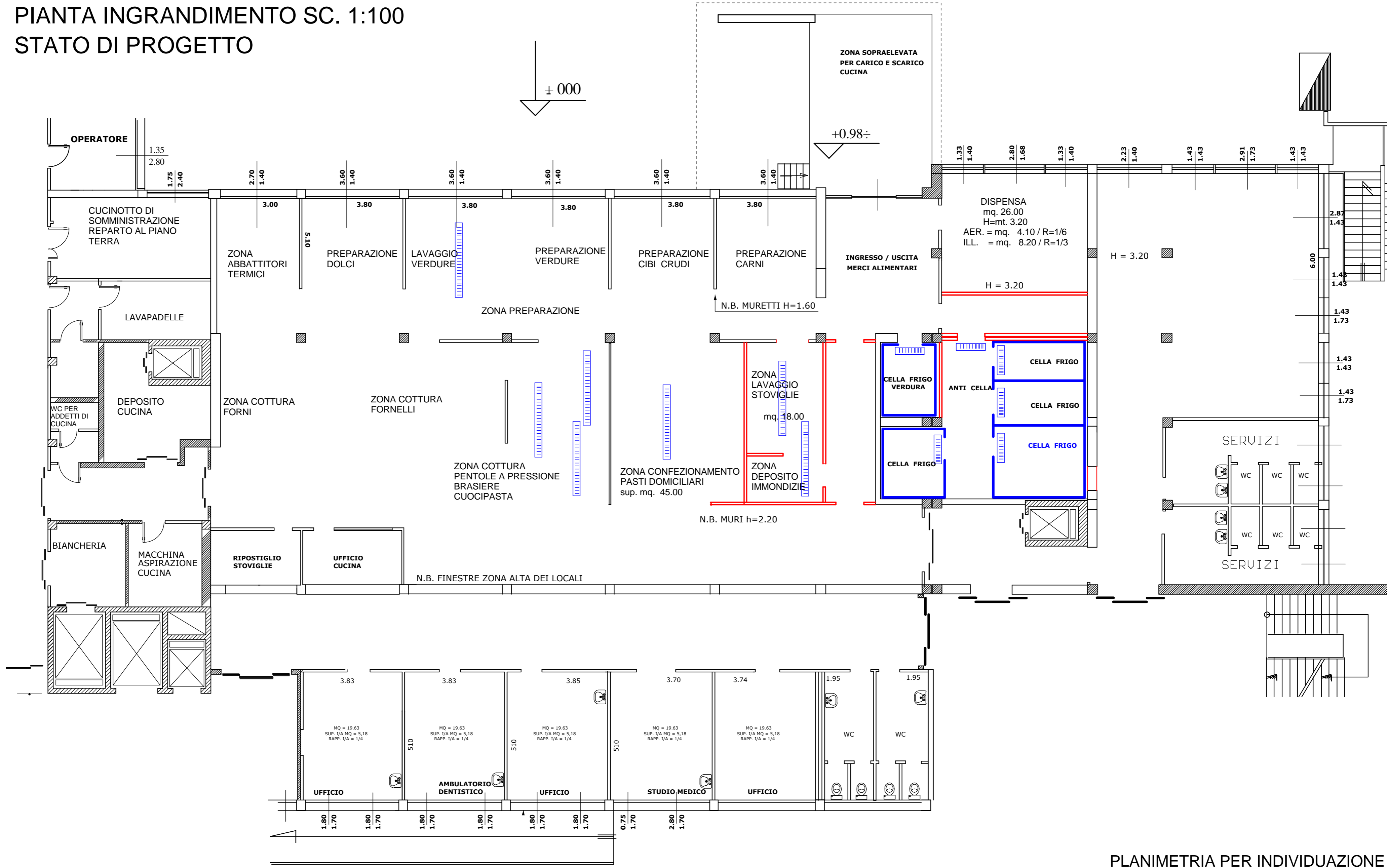

PLANIMETRIA PER INDIVIDUAZIONE
ZONE D'INTERVENTO

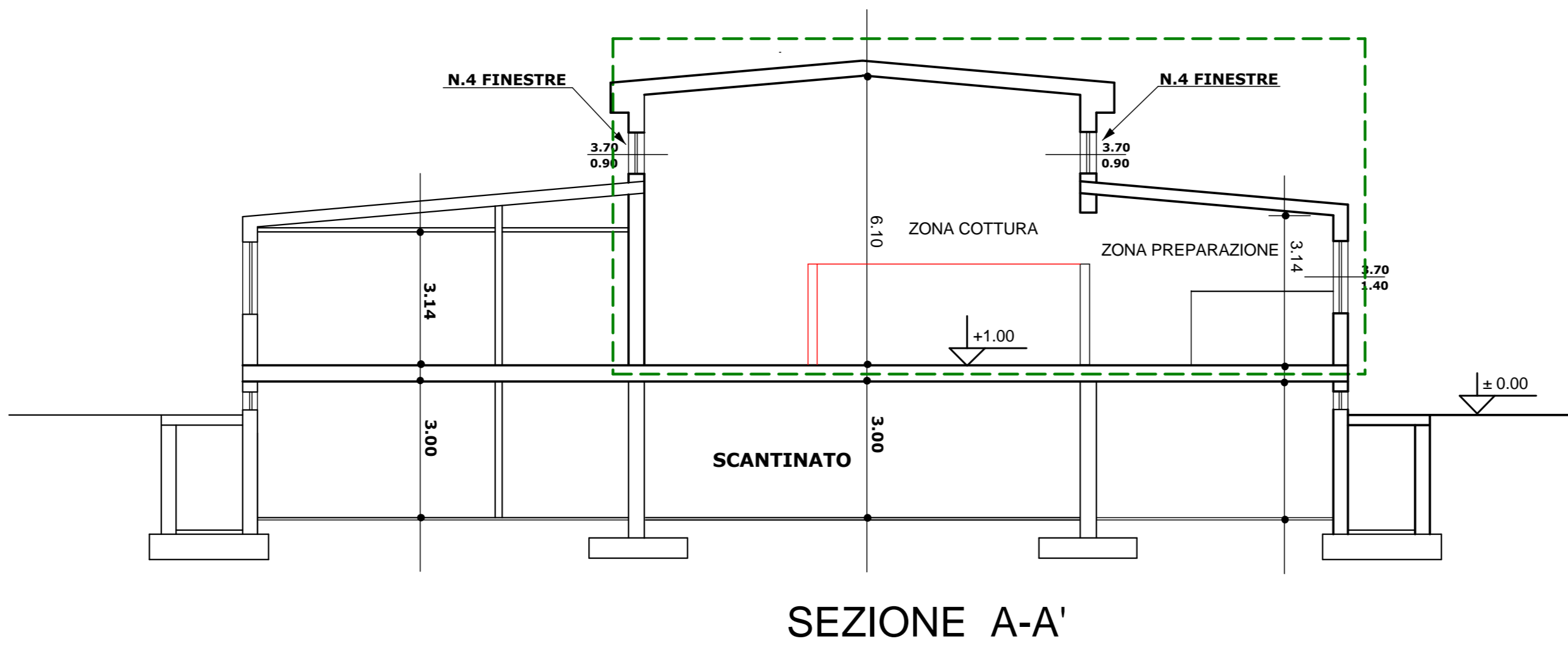
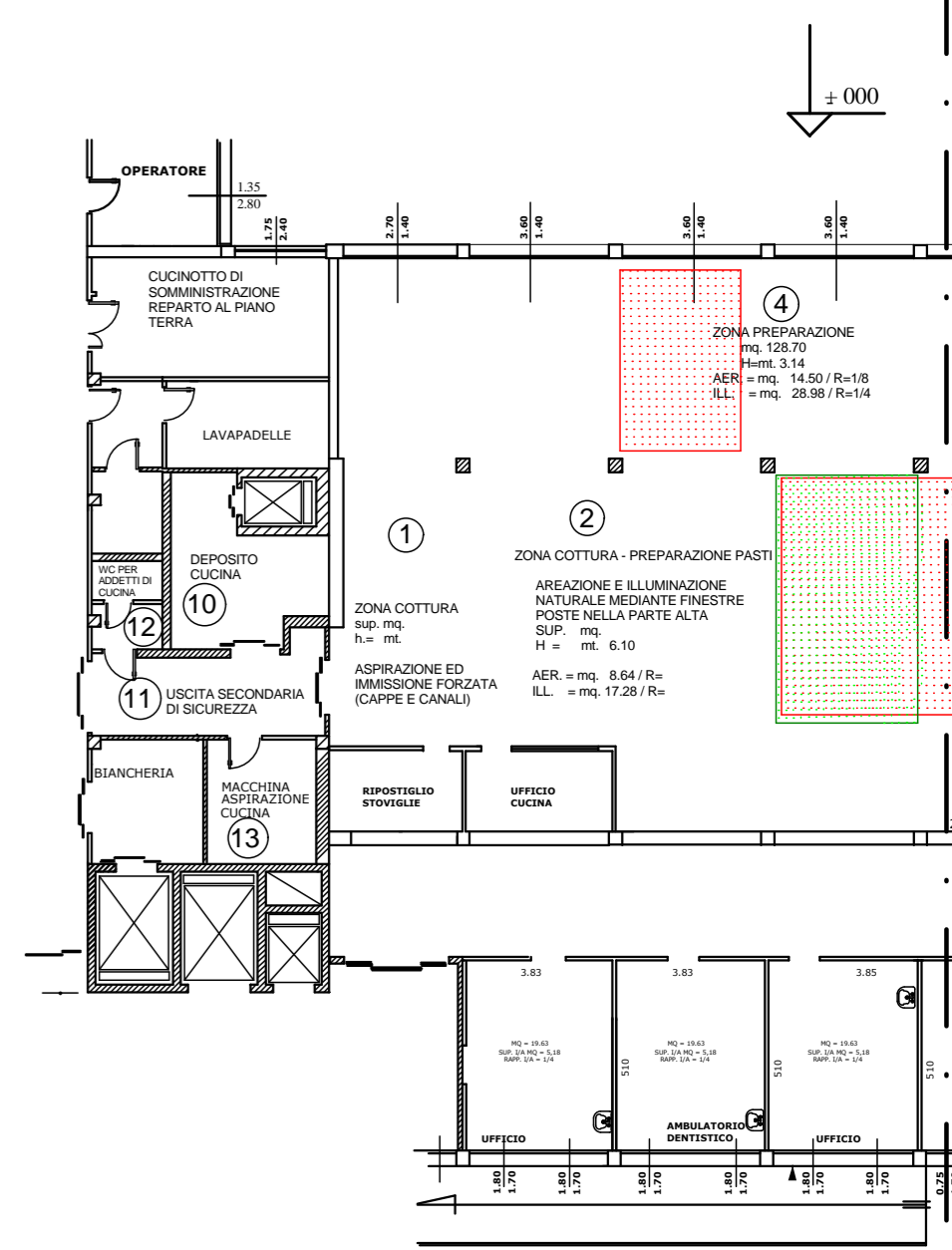

SEZIONE A-A'

